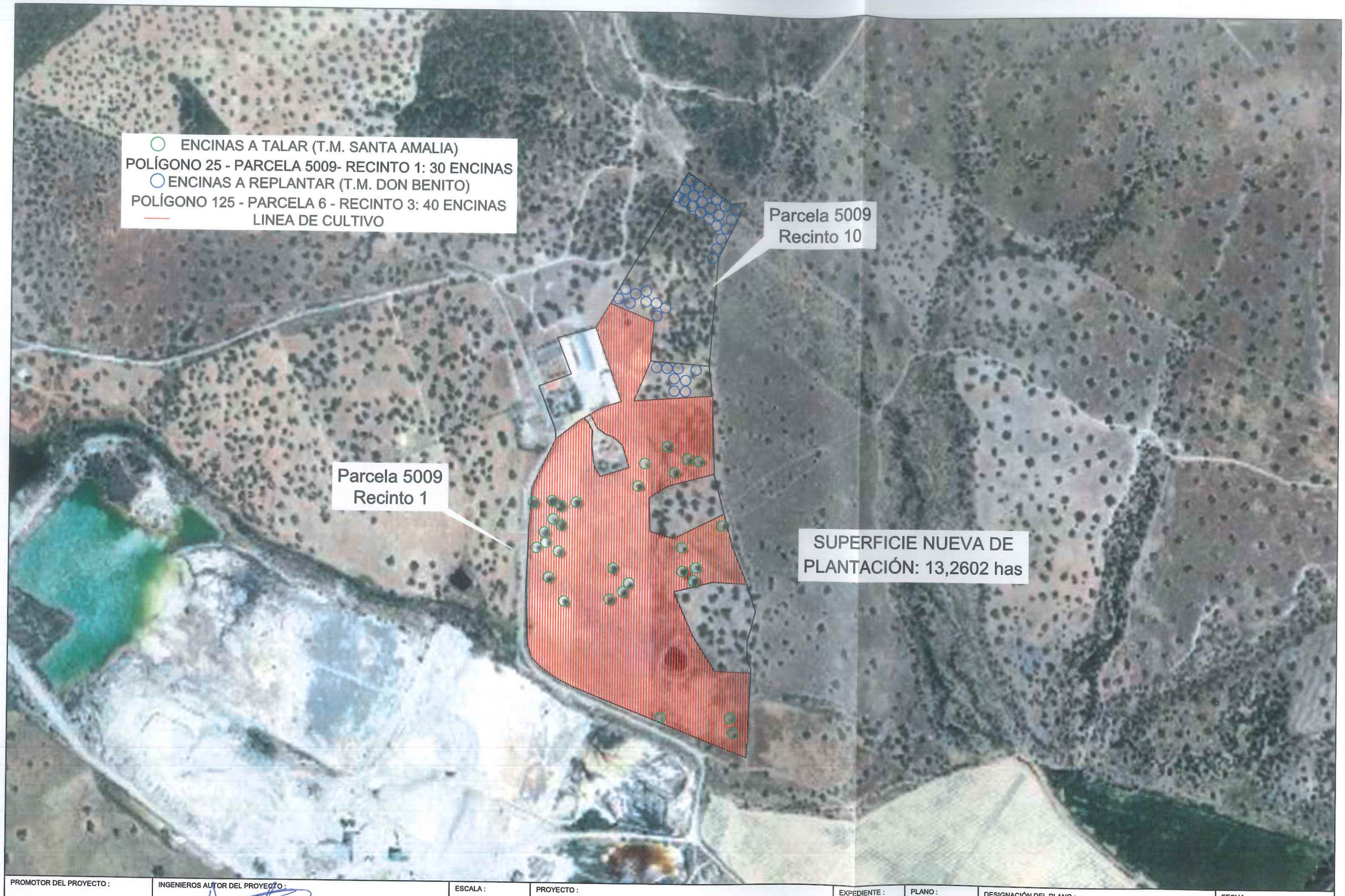

PROMOTOR DEL PROYECTO :	INGENIEROS AUTOR DEL PROYECTO :	ESCALA :	PROYECTO :	EXPEDIENTE :	PLANO :	DESIGNACIÓN DEL PLANO :	FECHA :
HNOS. HERNANDEZ BONILLA S.L.	FDO: ANGEL GARCÍA GALLEGO INGENIERO TÉCNICO AGRÍCOLA COLEGIADO Nº 2060	1:5.000	ESTUDIO DE IMPACTO AMBIENTAL PARA LA PUESTA EN RIEGO POR GOTEO DE 15.5195 has DE ALMENDRO CON AGUAS SUPERFICIALES DEL CANAL DE ORELLANA EN LA FINCA "VALDECABRERO" EN LOS TT.MM DE DON BENITO Y SANTA AMALIA (BADAJOZ)		2	SUPERFICIE MODIFICADA	OCTUBRE DE 2019